Art. 7 de la Ley Orgánica de Transparencia y Acceso a la Información Pública - LOTAIP

Literal a1) Estructura orgánica funcional

Ministerio de Salud Pública

ESTRUCTURA ORGANIZACIONAL HOSPITALES MSP

HOSPITALES GENERALES, ESPECIALIZADOS Y DE ESPECIALIDADES (70 CAMAS O MÁS)

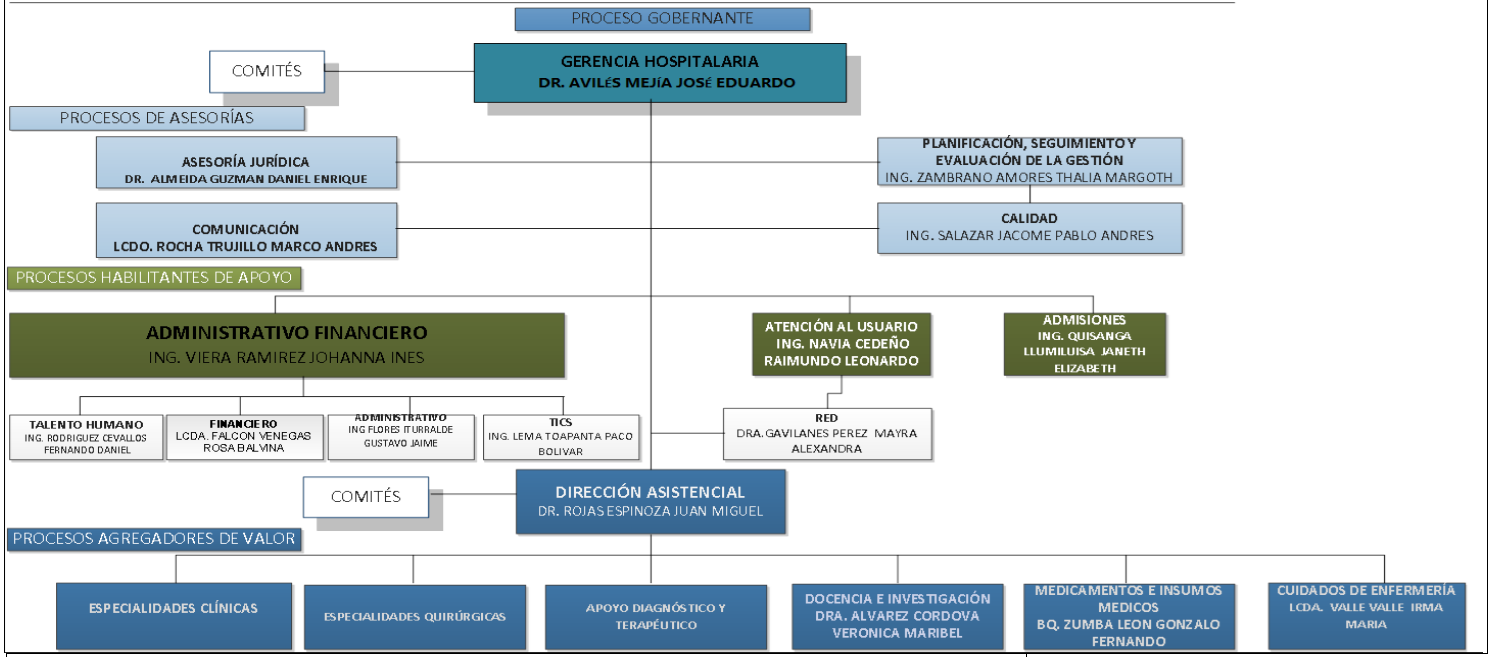

LINK PARA DESCARGAR EL ESTATUTO ORGÁNICO / ESTATUTO POR PROCESOS	http://181.211.10.27/nextcloud/index.php/s/7aNagZN8SGaA6fa
FECHA ACTUALIZACIÓN DE LA INFORMACIÓN:	31/10/2021
PERIODICIDAD DE ACTUALIZACIÓN DE LA INFORMACIÓN:	MENSUAL
UNIDAD POSEEDORA DE LA INFORMACION - LITERAL a1):	UNIDAD DE ADMINISTRACIÓN DEL TALENTO HUMANO
RESPONSABLE DE LA UNIDAD POSEEDORA DE LA INFORMACIÓN DEL LITERAL a1):	RODRIGUEZ CEVALLOS FERNANDO DANIEL
CORREO ELECTRÓNICO DEL O LA RESPONSABLE DE LA UNIDAD POSEEDORA DE LA INFORMACIÓN:	fernando.rodriguez@hgl.mspz3.gob.ec
NÚMERO TELEFÓNICO DEL O LA RESPONSABLE DE LA UNIDAD POSEEDORA DE LA INFORMACIÓN:	593(3) 2800331 / 2994420